



Studio meublé 22,82m² gare Marseille Saint Charles dans résidence Pierre et Vacances

56 000 €

Honoraires acheteur

Honoraires : 6 000 € (12%) , Montant net vendeur : 56 000 € €

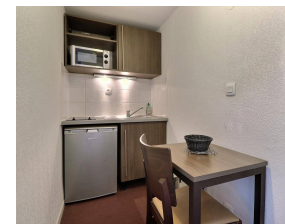
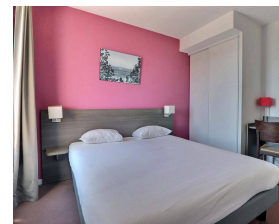

Caractéristiques

Catégorie : Meublée
Ville : Marseille
Région : Provence-Alpes-Côte d'Azur
Référence : YW-051
Mandat : 51
Type : Appartement
Surface : 23 m²
Surface Carrez : 22.82 m²
Pièce : 1
Chambre : 1
Chauffage : électrique
Eaux usées : Tout à l'égout
Année de construction : 2007
Étage : 7ème
Salle de douche : 1

Diagnostic énergétique



134 kWhEP/m²/an



3 kg éq CO₂/m²/an

Montant estimé des dépenses annuelles d'énergie pour un usage standard : 345 € par an Prix moyens des énergies indexés au 01/01/2021 (abonnement compris)

Spécial investisseur, en face de la gare Saint Charles à Marseille, studio de 22,82m² géré par Pierre et Vacances. Revenu locatif d'environ 4 800€/an assuré (totalement géré par Pierre et vacances), TF 391€ (dont TEOM de 89€), charges annuels propriétaire 1 423€. VV 56 000€ HAI. Soit un Taux de rentabilité net de 5,33%. Construction de 2009.

Conditions contractuelles Pierre et Vacances :

- Pendant la durée du bail, les charges liées à l'entretien, au remplacement et à la réparation des éléments d'équipement de mon bien, sont assumées par mon locataire
 - Mon patrimoine bénéficie d'une couverture multirisque immeuble et habitation, tout au long de l'année, à la charge de mon locataire.
 - Au cours de mon premier bail, les conditions de mon contrat sont invariables.
- Dans le cadre du deuxième bail, je peux modifier chaque année mes droits de